Fußweg zur Grotte

Viele Mitbürger können sich bestimmt noch an den Fußweg hinter der Kirche St. Martin erinnern. Dieser führte als unbefestigter Waldweg zur Grotte. Leider war dieser Weg über die Jahre fast verschwunden und eingewachsen.
Die Dorferneuerung hat nun diesen Weg wieder aktiviert und somit eine naturnahe, attraktive und stimmungsvolle Verbindung zwischen Kirche, Michelskapelle und Grotte hergestellt. Das geschah, so weit wie möglich, in Eigenleistung.

Ende September 2021 wurde der erste und schwierigste Teil des Weges im Hangbereich angelegt. Mit freiwilligen Helfern konnte der Weg vom Buschwerk befreit und mithilfe eines Minibaggers neu angelegt werden. Eine neue Tragschicht wurde aufgebracht.
Im zweiten Bauabschnitt wurde im Herbst 2022 der Feldweg bis zur Michelskapelle ausgebaggert, mit Kies neu planiert und alles mit einer Sauberkeitsschicht versehen.

Vielen Dank an die freiwilligen Helfer für über 100 Std. Arbeitszeit und dem Amt für ländliche Entwicklung für 65% Kostenübernahme.

Wir wünschen Ihnen einen erholsamen Spaziergang zur Grotte.

Die Vorstandschaft der Teilnehmergemeinschaft Scheuring III

Ein paar Impressionen vom Wegebau

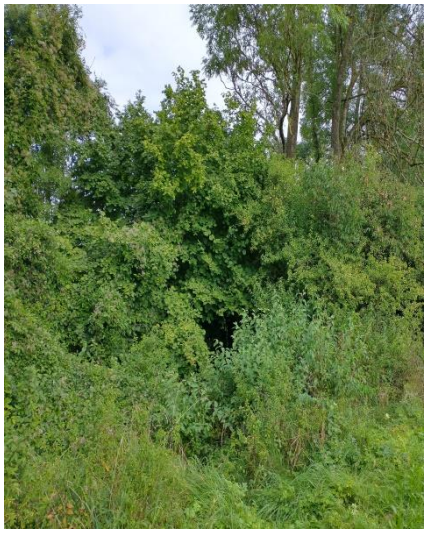

Ausgangssituation

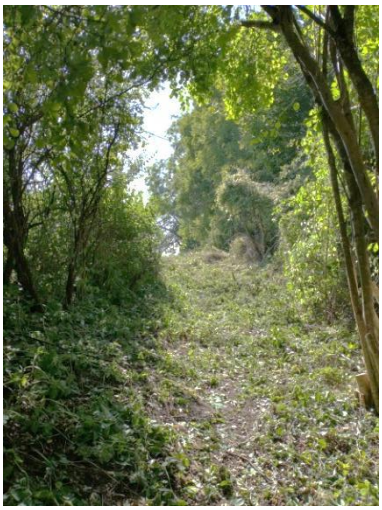

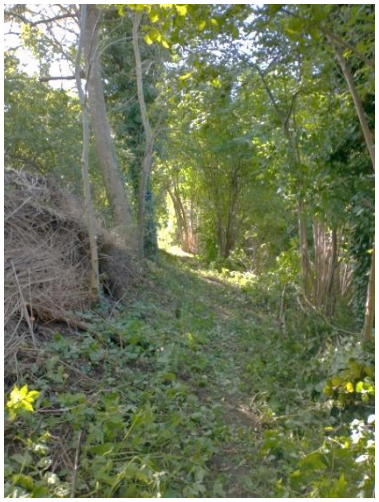

Erste Durchforstung

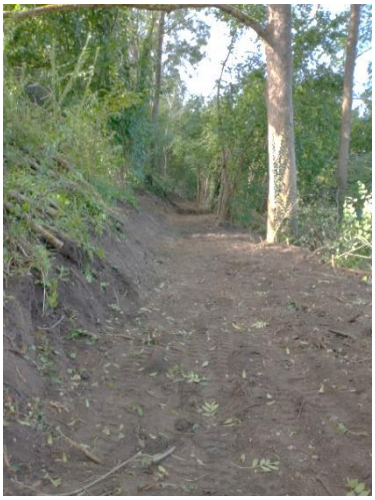

Anlage des Weges

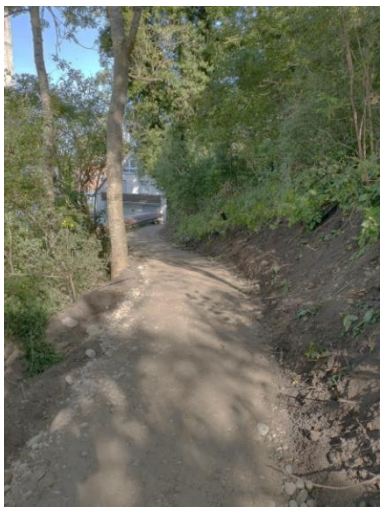
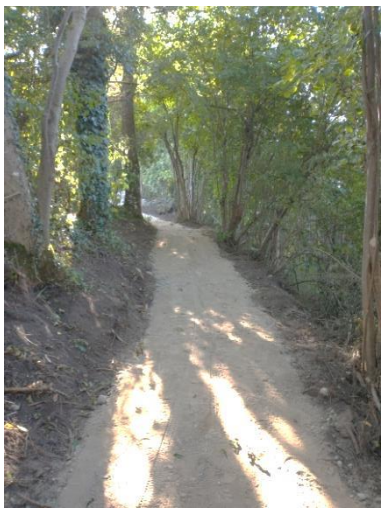

Erste Kiesschicht

Feldweg zur Grotte vorher

Weg komplett fertiggestellt